1. Deveres

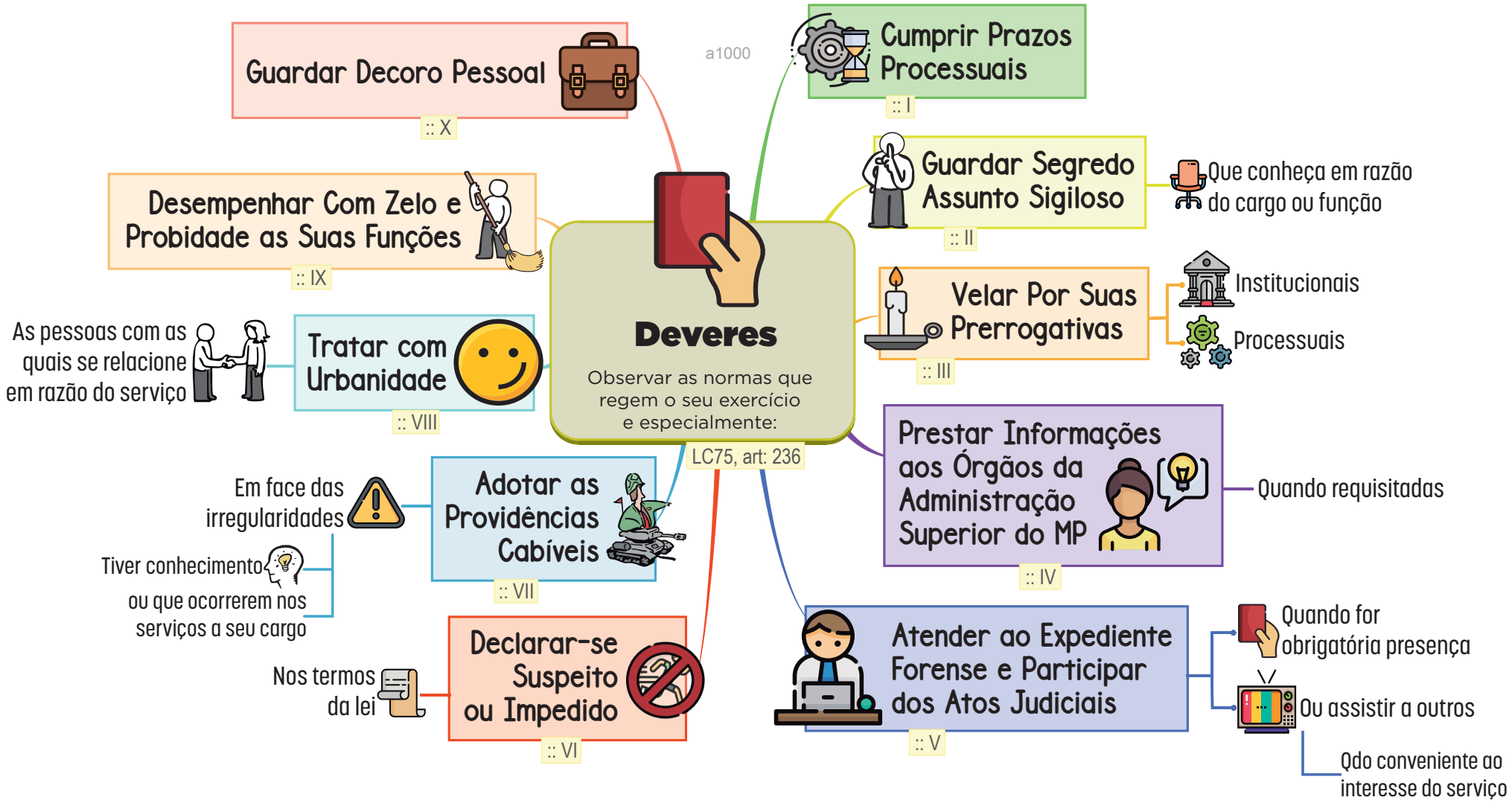
a1000
Deveres
Observar as normas que regem o seu exercício e especialmente:
LC75, art: 236
Cumprir Prazos Processuais
:: I
Guardar Segredo Assunto Sigiloso
:: II
Que conheça em razão do cargo ou função
Velar Por Suas Prerrogativas
:: III
Institucionais
Processuais
Prestar Informações aos Órgãos da Administração Superior do MP
:: IV
Quando requisitadas
Atender ao Expediente Forense e Participar dos Atos Judiciais
:: V
Quando for obrigatória presença
Ou assistir a outros
Qdo conveniente ao interesse do serviço
Declarar-se Suspeito ou Impedido
:: VI
Nos termos da lei
Adotar as Providências Cabíveis
:: VII
Em face das irregularidades
Tiver conhecimento
ou que ocorrerem nos serviços a seu cargo
Tratar com Urbanidade
:: VIII
As pessoas com as quais se relacione em razão do serviço
Desempenhar Com Zelo e Probidade as Suas Funções
:: IX
Guardar Decoro Pessoal
:: X