Direito à Saúde - Gestante
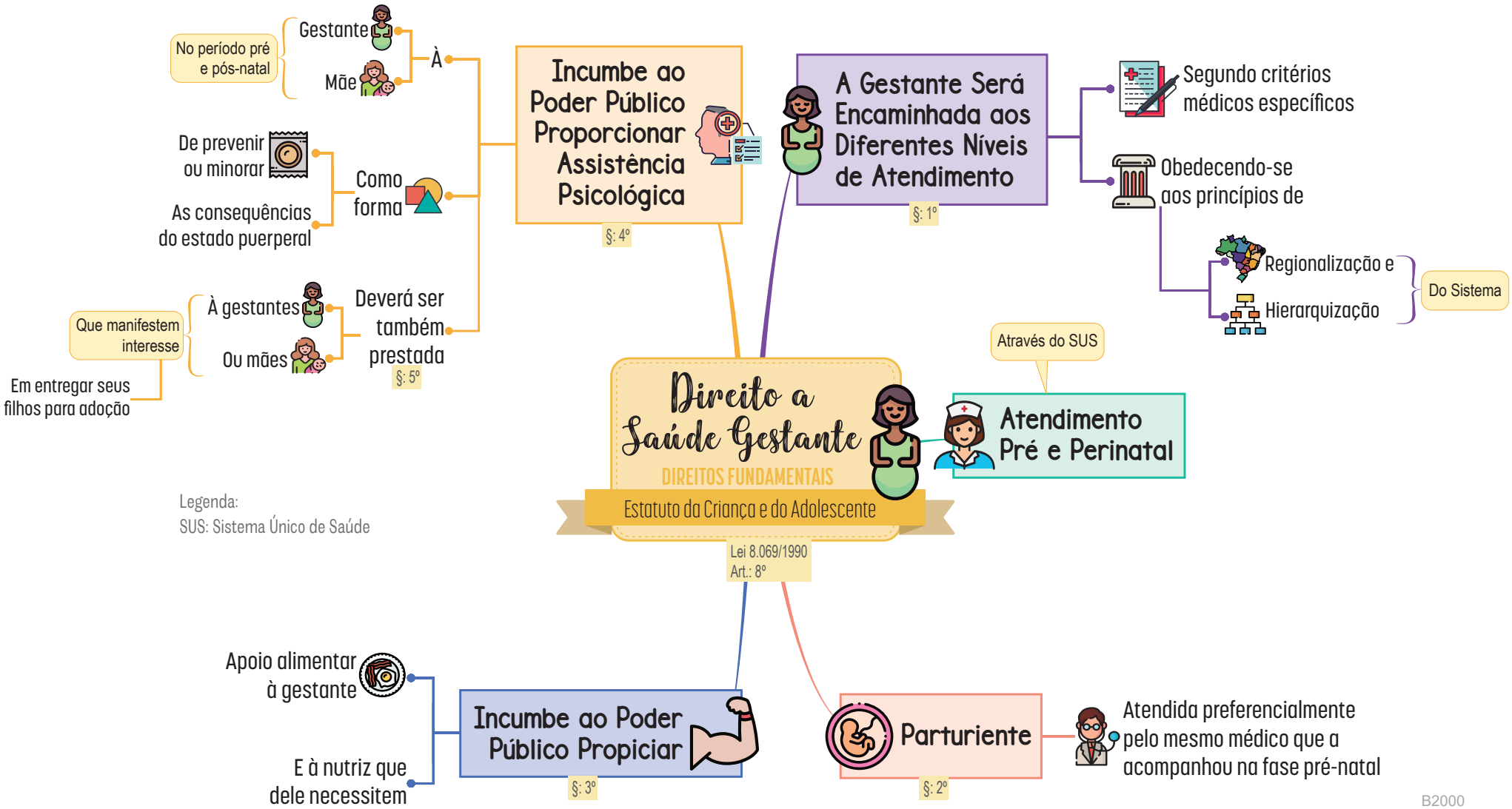
ESTATUTO DA CRIANÇA E DO ADOLESCENTE
LEI Nº 8.069/1990